# Hotel "Haus Jensen" Zimmer 03

**für 2 Personen - ca. 21m² - Kategorie: ★★★**

**Wyk**, Gmelinstraße 4

Das gemütliche Doppelzimmer mit Blick nach Süden in den großen Garten.

Die Unterkunft befindet sich im EG.

Schönes und komfortables Doppelzimmer mit Süd - Terrasse und Meerblick. Bitte beachten Sie unsere Sonder - Arrangements.

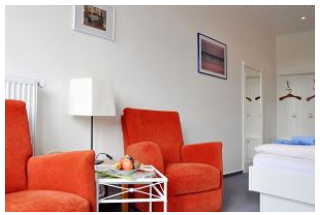

Gemütliche Sitzecke

Schlafen

... und noch einen Blick ins Badezimmer.

Hotel

Hotel

Gestaltung: urlaubstraum.de

Entfernungen, zirka: zum Bäcker 70 m,
zur Einkaufsmöglichkeit 50 m, zum Flugplatz 1,8 km,
zum Golfplatz 2,0 km, zum Hafen 1,5 km, zum Meer 30 m,
zum ÖPNV 30 m, zum Badestrand 30 m, zum Ortszentrum 1,0 km

## Preise und Konditionen

### Preise pro Woche

| von - bis | Preis | Zuschlag pro weiterer Person |
|---|---|---|
| 15.06.24 - 15.09.24 | 1.652,00 EUR | - |
| 15.09.24 - 31.10.24 | 1.500,00 EUR | - |
| 31.10.24 - 15.12.24 | 1.410,00 EUR | - |
| 15.12.24 - 08.01.25 | 1.500,00 EUR | - |

### Preise pro Zusatznacht

| von - bis | Preis | Zuschlag pro weiterer Person |
|---|---|---|
| 15.06.24 - 15.09.24 | 236,00 EUR | - |
| 15.09.24 - 31.10.24 | 220,00 EUR | - |
| 31.10.24 - 15.12.24 | 206,00 EUR | - |
| 15.12.24 - 08.01.25 | 220,00 EUR | - |

### Information zur Kurabgabe

Die Kurabgabe beträgt v. November bis Februar EUR 1.30, und von März bis Oktober EUR 2,60, jeweils pro Person und Tag. Kinder bis 18 Jahren sind frei. Weitere Infos siehe Kurabgabe - Verordnung der Stadt Wyk auf Föhr.

### Verpflegung (pro Person)

| Art | Preis | |
|---|---|---|
| Frühstück | - | im Preis enthalten |

### Mindestmietdauer und An-/Abreisetage

| von - bis | Mind. | An-/Abreisetage |
|---|---|---|
| 15.06.24 - 15.09.24 | 5 Nächte | An/Ab: täglich |
| 15.09.24 - 15.12.24 | 1 Nacht | An/Ab: täglich |
| 15.12.24 - 08.01.25 | 5 Nächte | An/Ab: täglich |

### Kurzbucherzuschläge

| von - bis | Preis | Bedingung |
|---|---|---|
| 15.06.24 - 15.12.24 | 20,00 EUR | einmalig für eine Buchung, die unter 3 Übernachtungen liegt. |

### Kosten für optionale Zusatzleistungen

| Art | Preis | Kommentar |
|---|---|---|
| Haustiere | 12,00 EUR | pro Nacht und Haustiere, Nur nach Absprache. |

### Sonderpreise

| | Bedingung |
|---|---|
| 15.09.24 - 31.10.24 | 1 Woche Übernachtung mit Frühstücksbuffet, Hallenbad, Sauna & Welnesss EUR 750,-- pro Person.(Sonder-Arr.Spätsommer a..) |
| 31.10.24 - 25.12.24 | 1 Woche Aufenthalt incl. Hallenbad, Sauna & Wellness EUR 705,-- pro Person. ( Sonder-Arr. Herbst - Stimmung auf Föhr ). |
| 26.12.24 - 08.01.25 | 1 Woche Aufenthalt incl. Frühstücksbuffet, Hallenbad, Sauna & Wellness EUR 750,-- pro Person ( S. - Arr. Jahreswechsel) |

Bitte beachten Sie unsere Sonder - Arrangements.

Irrtümer vorbehalten!

Hotel - Pension „Haus Jensen"

Urlaub direkt am Meer

*Gmelinstraße 4, 25938 Wyk auf Föhr*
*Telefon +49 4681 58680*
*Telefax +49 4681 586828*
*E-Mail Haus.Jensen@t-online.de*
*http://www.haus-jensen.de*