Stand 20.11.2024

Hotel "Haus Jensen" Zimmer 03

für 2 Personen - ca. 21m² - Kategorie: ★★★

Wyk, Gmelinstraße 4

Das gemütliche Doppelzimmer mit Blick nach Süden in den großen Garten.

Die Unterkunft befindet sich im EG.

Schönes und komfortables Doppelzimmer mit Süd - Terrasse und Meerblick. Bitte beachten Sie unsere Sonder - Arrangements.

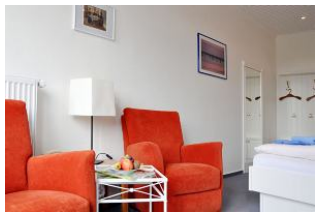

Gemütliche Sitzecke

Schlafen

... und noch einen Blick ins Badezimmer.

Hotel

Hotel

Gestaltung: urlaubstraum.de

Merkmale und Hausausstattung

Auszeichnung
- Behindertenfreundlich
- Haustiere auf Anfrage gestattet*
- Nichtraucher
- Seniorenfreundlich

Außenbereich
- Garten/Liegewiese (gemeinsch.)
- Parkplatz (gemeinsch.)
- Sonnenschirm
- Terrasse
- Unterstellmögl. für Fahrräder

Komfort / Behaglichkeit
- Safe

Küche / Haushalt
- Kühlschrank
- Wäschetrockner (gemeinsch.)*
- Waschmaschine (gemeinsch.)*

Lage
- Ruhig

Nachhaltigkeit
- Bewusste Müllvermeidung
- E-Auto Ladestation (gemeinsch.)
- E-Bike Ladestation (gemeinsch.)
- Energiespar-Beleuchtung
- Erneuerbare Energien
- Nachhaltige Bauweise
- Ökologische Reinigungsmittel
- Regenerative Energiegewinnung

Sanitär
- Föhn
- Handtuchheizkörper
- Schminkspiegel

Service
- Mehrsprachiges Personal

Unterhaltung / Kommunik.
- Flachbild-TV
- Radio
- Satelliten-TV
- Telefon*
- WLAN-Anschluss für Internetzugang
- WLAN-Zugang

Wellness / Fitness
- Fitnessraum (gemeinsch.)
- Hallenbad (gemeinsch.)
- Sauna (gemeinsch.)
- Solarium (gemeinsch.)

Sonstiges
- NHOPN

*mit Extrakosten verbunden

Weiteres: Kostenloser W - LAN - Zugang.

Raumaufteilung

1 komb. Wohn-/Schlafraum
1 Badezimmer mit Dusche

Bettenaufteilung

1 Doppelbett

Preise und Konditionen

Preise pro Woche

von - bis	Preis	Zuschlag pro weiterer Person
31.10.24 - 15.12.24	1.410,00 EUR	-
15.12.24 - 08.01.25	1.500,00 EUR	-

Preise pro Zusatznacht

von - bis	Preis	Zuschlag pro weiterer Person
31.10.24 - 15.12.24	206,00 EUR	-
15.12.24 - 08.01.25	220,00 EUR	-

Information zur Kurabgabe

Die Kurabgabe beträgt v. November bis Februar EUR 1.30, und von März bis Oktober EUR 2,60, jeweils pro Person und Tag. Kinder bis 18 Jahren sind frei. Weitere Infos siehe Kurabgabe - Verordnung der Stadt Wyk auf Föhr.

Verpflegung (pro Person)

Art	Preis	
Frühstück	-	im Preis enthalten

Mindestmietdauer und An-/Abreisetage

von - bis	Mind.	An-/Abreisetage
15.09.24 - 15.12.24	1 Nacht	An/Ab: täglich
15.12.24 - 08.01.25	5 Nächte	An/Ab: täglich

Kurzbucherzuschläge

von - bis	Preis	Bedingung
15.09.24 - 15.12.24	20,00 EUR	einmalig für eine Buchung, die unter 3 Übernachtungen liegt.

Kosten für optionale Zusatzleistungen

Art	Preis	Kommentar
Haustiere	12,00 EUR	pro Nacht und Haustiere, Nur nach Absprache.

Sonderpreise

	Bedingung
31.10.24 - 25.12.24	1 Woche Aufenthalt incl. Hallenbad, Sauna & Wellness EUR 705,-- pro Person. (Sonder-Arr. Herbst - Stimmung auf Föhr).
26.12.24 - 08.01.25	1 Woche Aufenthalt incl. Frühstücksbuffet, Hallenbad, Sauna & Wellness EUR 750,-- pro Person (S. - Arr. Jahreswechsel)

Bitte beachten Sie unsere Sonder - Arrangements.

Irrtümer vorbehalten!

Hotel - Pension „Haus Jensen"

Urlaub direkt am Meer

Gmelinstraße 4, 25938 Wyk auf Föhr
Telefon +49 4681 58680
Telefax +49 4681 586828
E-Mail Haus.Jensen@t-online.de
http://www.haus-jensen.de